

Paciente: Tom
Edad: 8 años
Especie: Felino
Sexo:

Raza: DPC
Propietario: Lidia Salas
Veterinaria: Seis Huellitas
Doctor(a): Claudia Valdivia

Fecha: sábado, 16 de Noviembre de 2024

Citología Sanguínea

Antecedentes:

Observaciones:

Se observaron cuerpos de inclusion compatibles con *Mycoplasma ssp*, macroplaquetas ++, plaquetas agregadas +, anisocitosis +, acantocitos ++, células de la línea blanca morfológicamente normales.

Imágenes

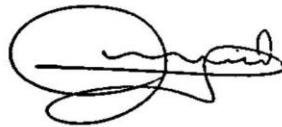
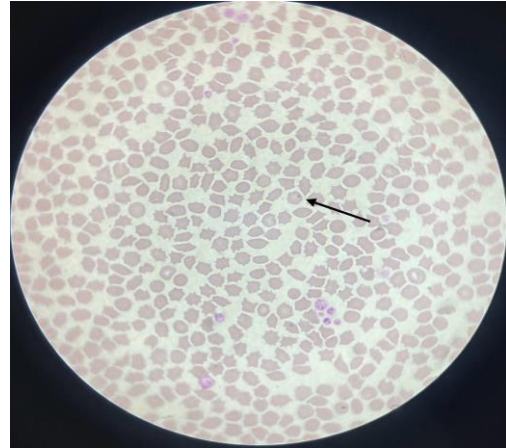
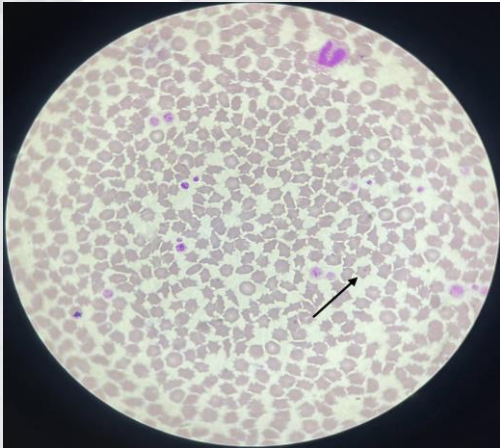

Luis Martín Apolaya Gouro
Médico Veterinario Zootecnista
CMVP 4751